

MUNICIPIOS - POBLACIÓN 2000-2003 POR NÚMERO DE HABITANTES MUNICIPALES

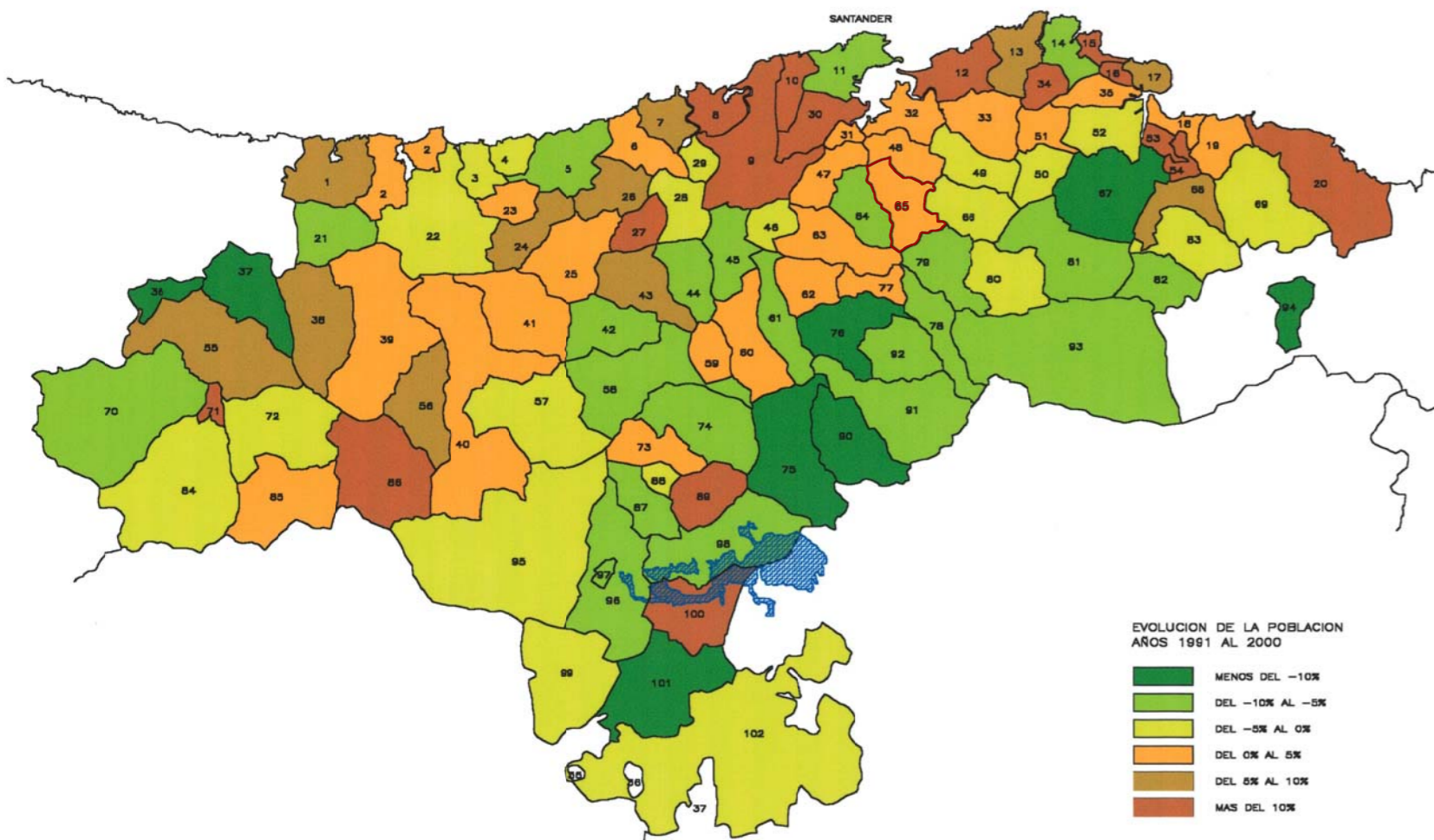

MUNICIPIOS - EVOLUCIÓN POBLACIÓN 1991-2000 POR PORCENTAJES MUNICIPALES

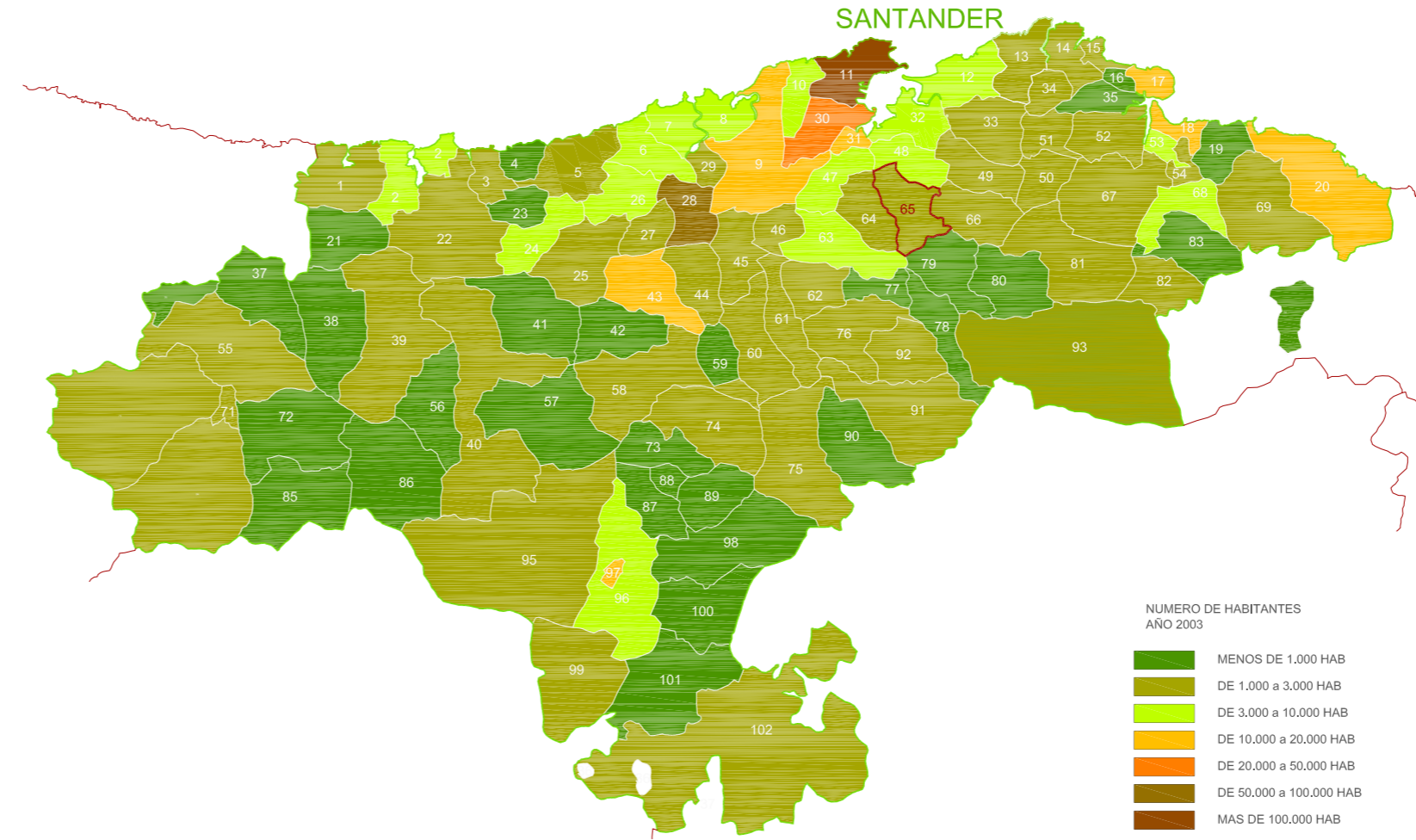
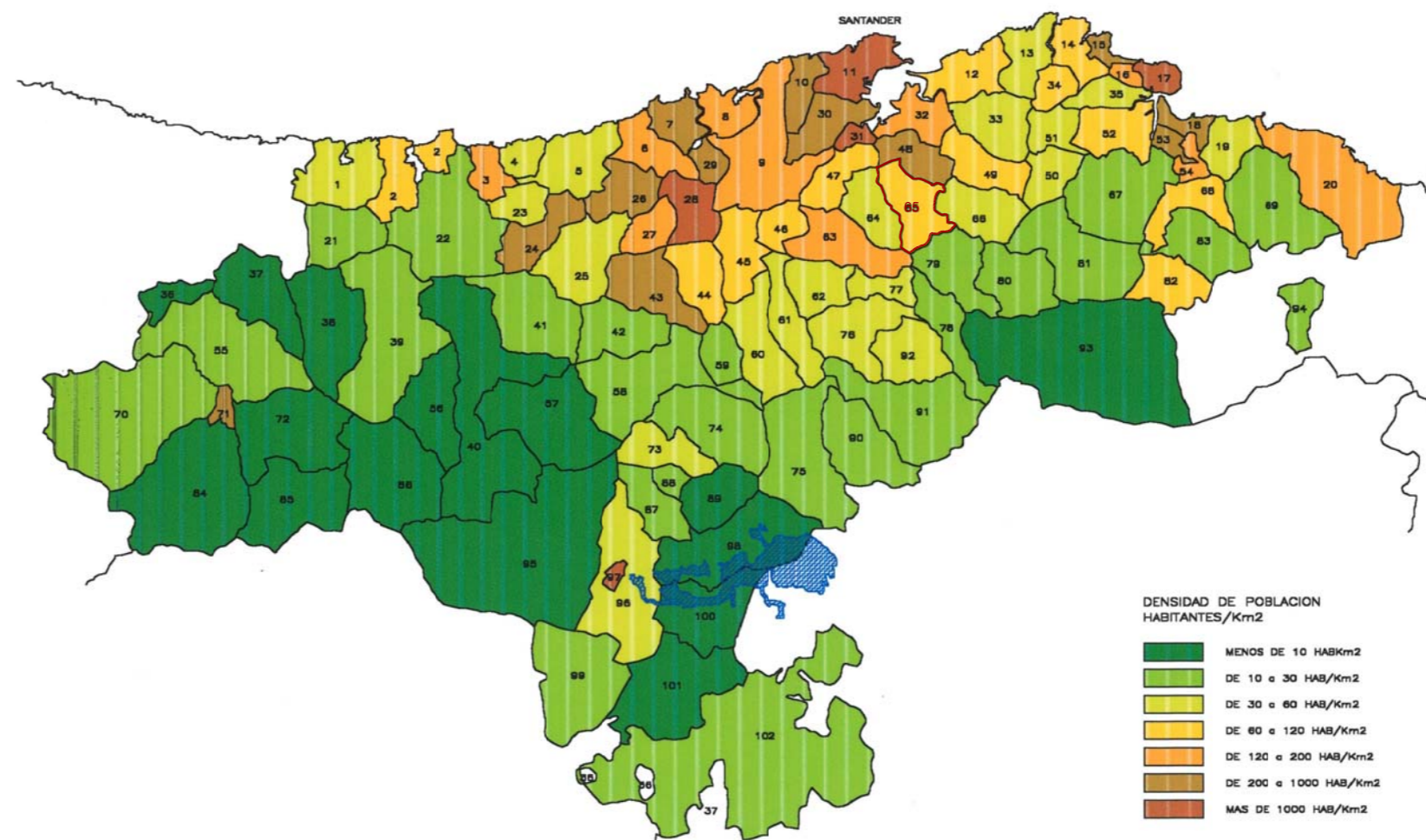

MUNICIPIOS - DENSIDAD DE POBLACIÓN - HABITANTES POR Km²

RELACIÓN DE MUNICIPIOS DE CANTABRIA

- |                                  |                               |
|----------------------------------|-------------------------------|
| 1.- Val de San Vicente           | 53.- Colindres                |
| 2.- San Vicente de la Barquera   | 54.- Limpas                   |
| 3.- Comillas                     | 55.- Cillorigo-Pastro         |
| 4.- Ruiloba                      | 56.- Tudanca                  |
| 5.- Alfoz de Lloredo             | 57.- Tojos (Los)              |
| 6.- Santillana                   | 58.- Arenas de Iguña          |
| 7.- Suances                      | 59.- Aneivas                  |
| 8.- Miengo                       | 60.- Corvera de Torazo        |
| 9.- Piélagos                     | 61.- Santiurde de Toranzo     |
| 10.- Santa Cruz de Bezana        | 62.- Villafuere               |
| 11.- SANTANDER                   | 63.- Santa Maria de Cayón     |
| 12.- Ribamontán al Mar           | 64.- Penagos                  |
| 13.- Bareyo                      | <b>65.- Liérganes</b>         |
| 14.- Arnuero                     | 66.- Riotuerto                |
| 15.- Noja                        | 67.- Voto                     |
| 16.- Argoños                     | 68.- Ampuero                  |
| 17.- Santoña                     | 69.- Guriezo                  |
| 18.- Laredo                      | 70.- Camaleño                 |
| 19.- Liendo                      | 71.- Potes                    |
| 20.- Castro Urdiales             | 72.- Cabezón de Liébana       |
| 21.- Herrería                    | 73.- Bárcena de Pie de Concha |
| 22.- Valdaliaga                  | 74.- Molleda                  |
| 23.- Udías                       | 75.- Luenta                   |
| 24.- Cabezón de la Sal           | 76.- Villacarriedo            |
| 25.- Mazcuera                    | 77.-Saro                      |
| 26.- Reocín                      | 78.- San Roque del Río Miera  |
| 27.- Cares                       | 79.- Miera                    |
| 28.- Torrelavega                 | 80.- Arredondo                |
| 29.- Polanco                     | 81.- Ruesga                   |
| 30.- Camargo                     | 82.- Ramales de La Victoria   |
| 31.- Astillero (El)              | 83.- Rasines                  |
| 32.- Marina de Cudeyo            | 84.- Vega de Liébana          |
| 33.- Ribamontán al Monte         | 85.- Pasaguero                |
| 34.- Meruelo                     | 86.- Polaciones               |
| 35.- Escalante                   | 87.- Santiurde de Reinosa     |
| 36.- Tresviso                    | 88.- Pesquera                 |
| 37.- Peñarrubia                  | 89.- San Miguel de Aguayo     |
| 38.- Lamasón                     | 90.- San Pedro del Romeral    |
| 39.- Río Nansa                   | 91.- Vega de Pas              |
| 40.- Cabuerniga                  | 92.- Selaya                   |
| 41.- Ruentre                     | 93.- Soba                     |
| 42.- Cieza                       | 94.- Villaverde de Trucios    |
| 43.- Corrales de la Buelna (Los) | 95.- Hdad. de Campo de Suso   |
| 44.- Puente Viesgo               | 96.- Enmedio                  |
| 45.- Castañeda                   | 97.- Reinosa                  |
| 46.- Villaescusa                 | 98.- Hdad. de Campo de Yuso   |
| 47.- Medio Cudeyo                | 99.- Valdeolea                |
| 48.- Entrambasaguas              | 100.- Rozas (La)              |
| 49.- Solórzano                   | 101.-Valdeprado del Río       |
| 50.- Hazas de Cesto              | 102.-Valderredible            |
| 51.- Bárcena de Cicero           |                               |

