



VIVIENDA UNIFAMILIAR, AISLADA, PAREADA ó ADOSADA GRADO I



ZONA DE INFLUENCIA FLUVIAL



VIAL ó APARCAMIENTO
LA ANCHURA DE VIAL SERA LA EXISTENTE



EDIFICACION ó ELEMENTO SINGULAR DE CONSERVACION INTEGRAL

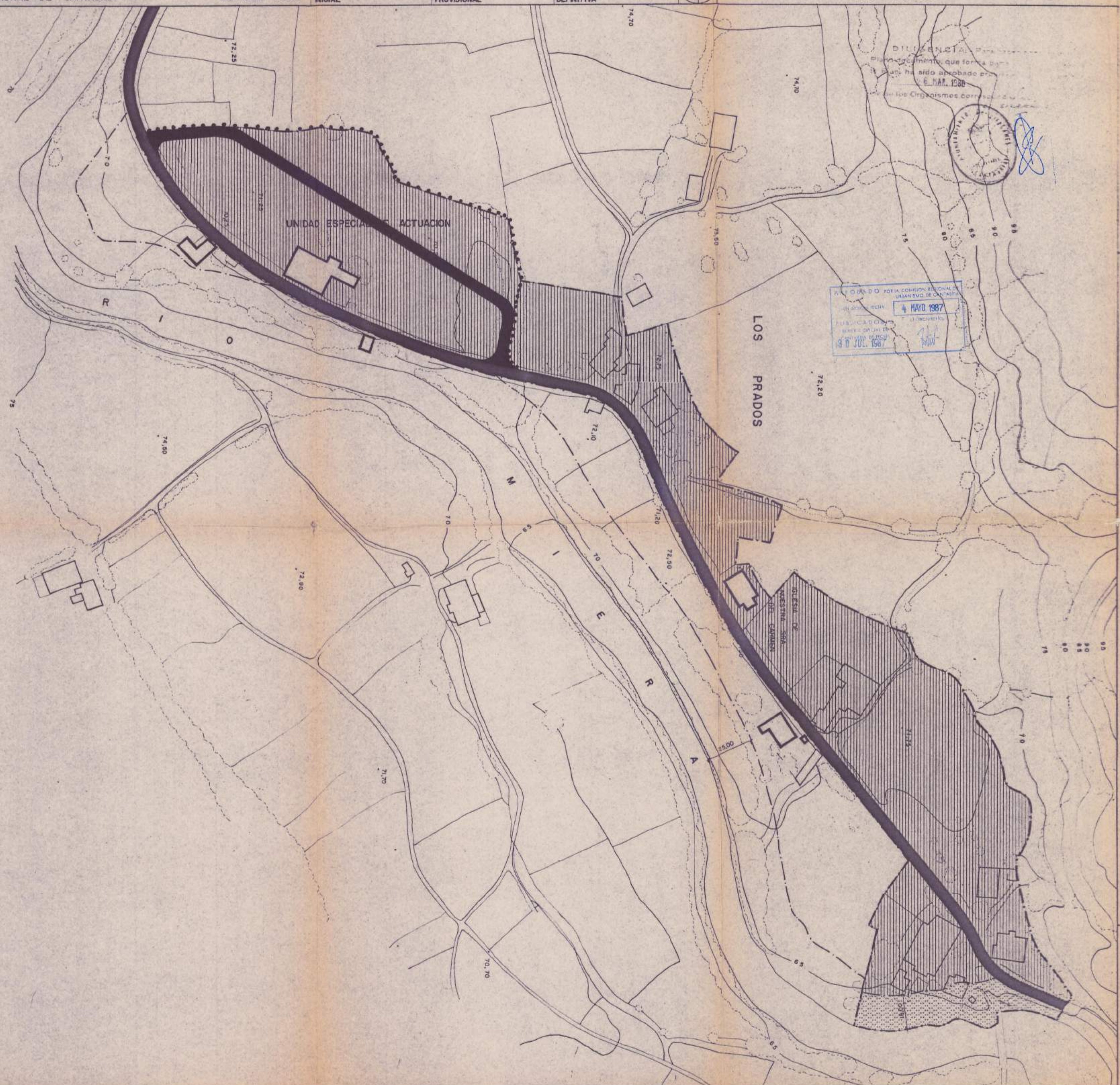
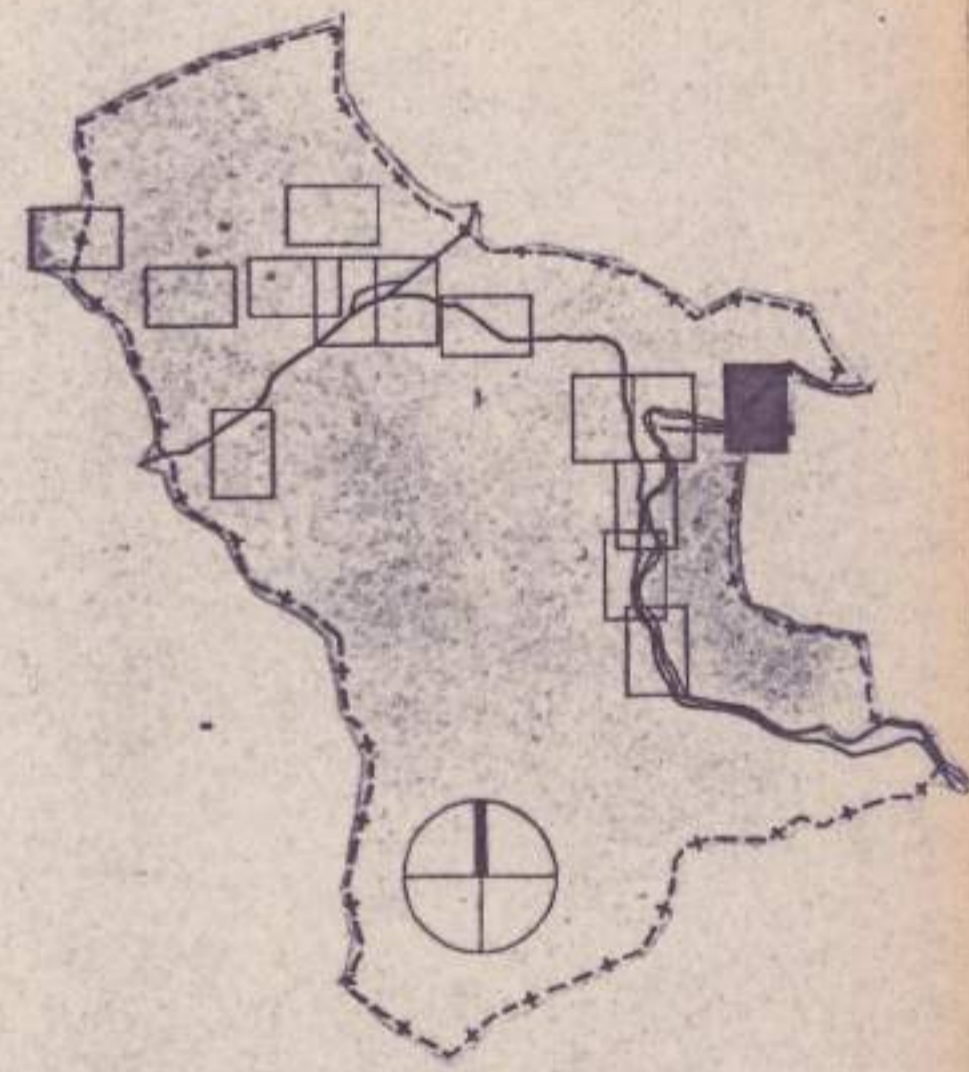

DILIGENCIA para...
que forma parte...
que ha sido aprobado por...
6 MAR 1986
por los Organismos competentes

APROBADO POR LA COMISION REGIONAL DE
URBANISMO DE CANTABRIA
EN SU REUNION DEL DIA...
4 MAYO 1987
PUBLICACION EN EL BOLETIN OFICIAL DE
CANTABRIA...
30 JUL 1987