





-  VIVIENDA UNIFAMILIAR AISLADA, PAREADA ó ADOSADA . GRADO 1
-  VIVIENDA UNIFAMILIAR AISLADA, PAREADA ó ADOSADA . GRADO 2
-  VIAL ó APARCAMIENTO LA ANCHURA DE VIAL SERA LA EXISTENTE
-  EDIFICACION ó ELF.º SINGULAR DE PROTECCION INTEGRAL



APROBADO POR LA COMISION REGIONAL DE
 EN SESION LECHA 4 MAR 1987
 PUBLICADO EN EL BOLETIN OFICIAL DE
 CANTABRIA DE FECHA 30 JUL 1987

DILIGENCIA: Para hacer constar
 Plano documento, que forme parte del
 te Plan, ha sido aprobado por el Ayuntamiento
 26 MAR 1986
 me de los Organismos competentes.

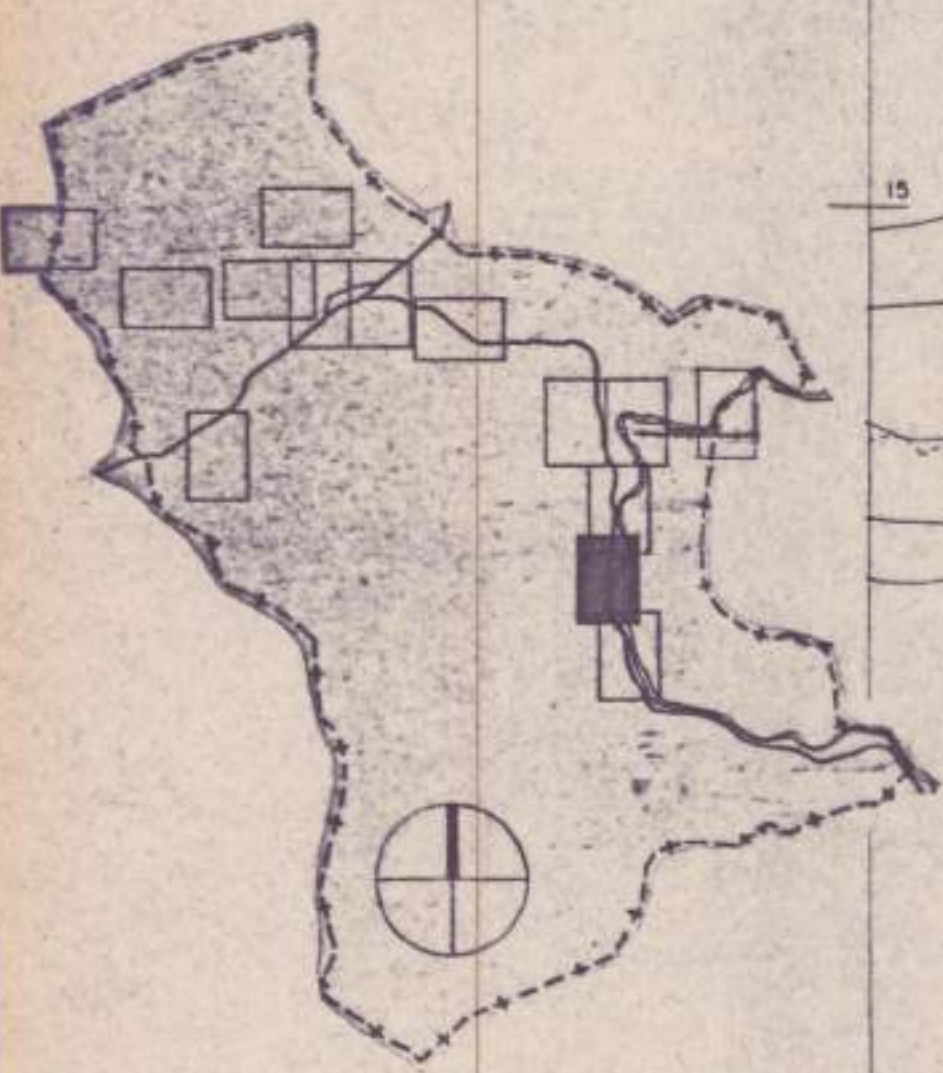